

IDENTIFICACIÓN

PA-CA.1 (97)

BARRIO CAMPAÑILLAS HOJA 21

PLANEAMIENTO INCORPORADO:

Plan Parcial - CA.3 "Maqueda"

Identificación y Localización

Ordenación

Planeamiento y Gestión

Planeamiento incorporado:

Plan Parcial CA.3 "Maqueda". Aprobación Definitiva: 24-04-02

Gestión Urbanística:

Proyecto de Reparcelación. Aprobación Definitiva: 16-03-05

Convenio Urbanístico:

Actas de Ocupación

Plan Especial de Infraestructuras Básicas:

Plan Especial Campanillas. Aprobación Definitiva: 29-07-04

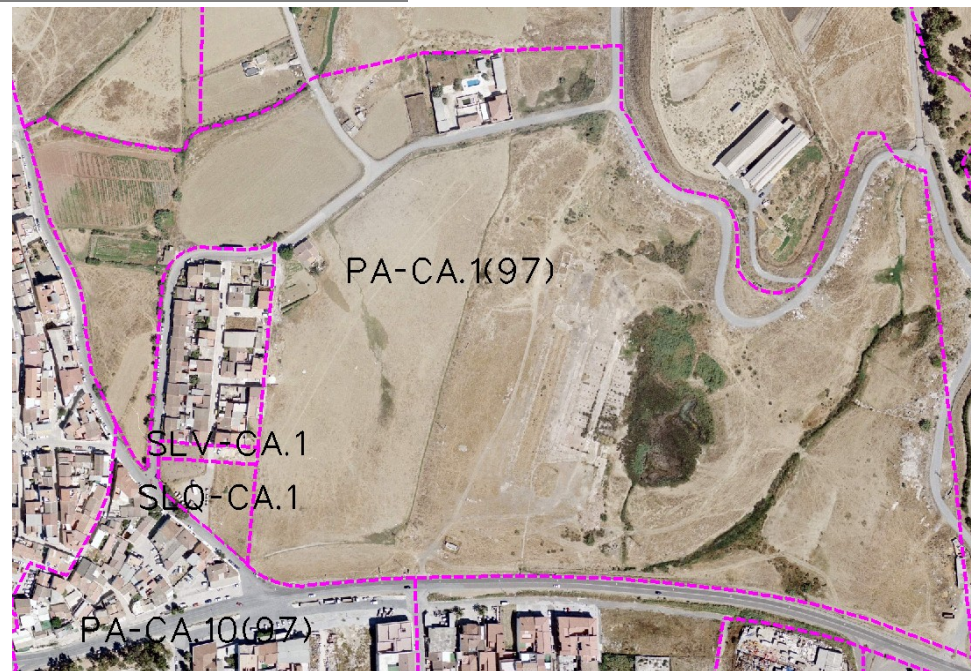

Ordenación Pormenorizada Completa

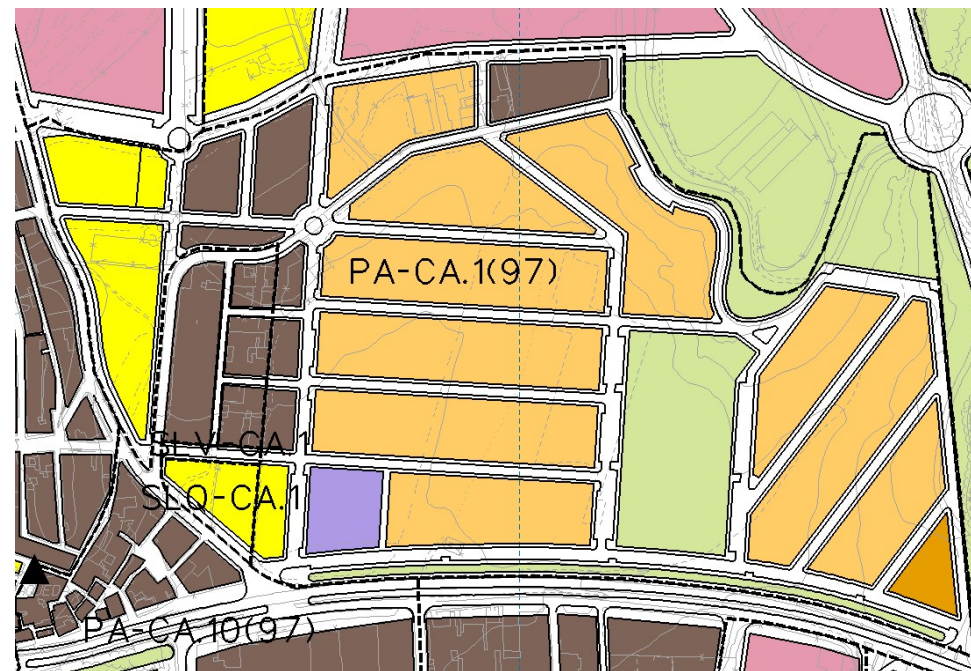

CONDICIONES

- 1.- Ordenanzas: CTP-1, UAS y UAD
- 2.- Techo máximo: 62.221 m².
- 3.- El Plan Especial de Infraestructura determinará las cargas urbanísticas externas del sector.

DETERMINACIONES

SUPERFICIE DEL ÁMBITO:	167.233,00 m ² s	Ie m ² t/m ² s:	0,362
EDIFICABILIDAD TOTAL:	60.538,35 m ² t	Uso Global:	Residencial
APROV. MEDIO:	0,45 m ² t/m ² s	Uso C.	1,444
APROV. SUBJETIVO:	67.729,37 uu.aa	Excesos:	19.688,01
EDIF. PROPIETARIOS:	46.903,99 m ² t		